



Perestraat 46
Deventer

GETREUER
MAKELAARS

F





Klassieke hoekwoning gelegen in de gewilde wijk De Zandweerd.

De woning is op de begane grond uitgebouwd, heeft een voortuin, diepe achtertuin en stenen berging.

De Perestraat is een rustig, gemoedelijk straatje vlakbij de oevers van de IJssel en op loopafstand van de Deventer binnenstad en het Rijsterborgherpark.

In de omgeving zijn diverse voorzieningen op het gebied van onder meer basisscholen, BSO, supermarkten en andere winkels.

Deze woning heeft een eigen website.

Kijk voor meer informatie: [www:perestraat46.nl](http://www.perestraat46.nl)

Indeling van de woning:

Entree met trapopgang en toegang tot de woonkamer. Ruime lichte woonkamer met grote raampartijen in de voor-, achter- en zijgevel, waardoor er veel licht de woning in komt.

Dichte keuken met een eenvoudige wandopstelling. De keuken komt uit op een halletje met daaraan de toegangsdeuren tot de tuin, toilet en badkamer.

De badkamer is gedateerd en is voorzien van een douche en de aansluiting voor de wasmachine.

Kelder:

Gelegen onder een groot deel van de woonkamer. Via vaste trap vanuit de woonkamer bereikbaar.

Eerste verdieping:

Overloop met wastafel. Drie slaapkamers. De hoofdslaapkamer heeft een dakkapel en een vaste kast.

Tuin:

De woning beschikt over een voortuin en een diepe achtertuin gelegen op het noordwesten.

De achtertuin is aangelegd met bestrating, borders en heeft langs de woning en voor de berging langs een achterom.

De vrijstaande stenen berging is 14 m2 groot en is voorzien van elektra en een vliering.

Kenmerken:

- Perceel 154 m2;
- 3 slaapkamers;
- Diepe achtertuin gelegen op NW;
- Vrijstaande stenen berging;
- Kindvriendelijke wijk;

- Kinderopvang en diverse scholen in de nabije omgeving;
- Supermarkten en winkelcentrum Boxbergerweg voor de dagelijkse boodschappen;
- Plantsoen en de gezellige binnenstad van Deventer op loopafstand.

Interesse in deze woning

Bel 0570- 51 60 61 en plan snel uw afspraak in.

Interesse in dit huis? Schakel direct uw eigen NVM aankoopmakelaar in.

Adressen van collega NVM kantoren vindt u op Funda.nl

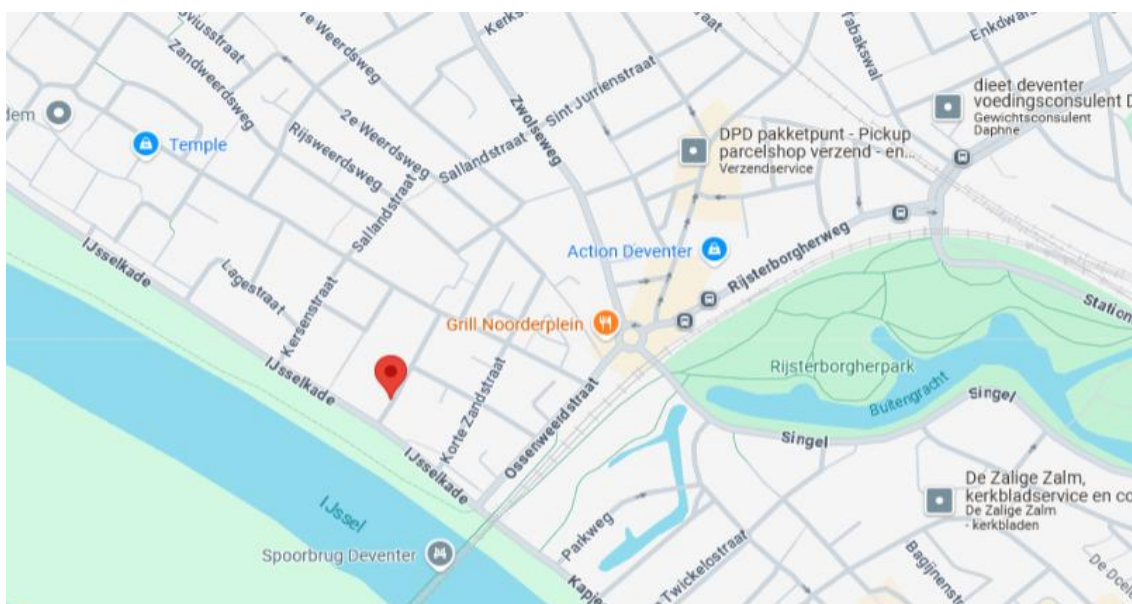

Vergroot je kans op succes!

Kies voor een NVM-aankoopmakelaar.



Zeker weten.



OVERIGE INFORMATIE

| | |
|-----------------------------|--|
| Kadastrale gemeente: | Deventer |
| Sectie: | A |
| Nummer: | 6635 |
| Grootte: | 154 m ² |
| Woonoppervlakte: | 84 m ² |
| Inhoud: | 325 m ³ |
| Bouwjaar: | 1908 + 1993 Stadsvernieuwing |
| Oplevering: | In overleg |
| Roerende zaken: | Zie lijst roerende zaken |
| Verwarming: | Intergas HR C.V.- ketel (2016) |
| Warmwater: | Via C.V.-ketel (combiketel) |
| Isolatie: | Dakisolatie en Gedeeltelijk dubbelglas |
| Energielabel: | F-label 11-06-2035 |

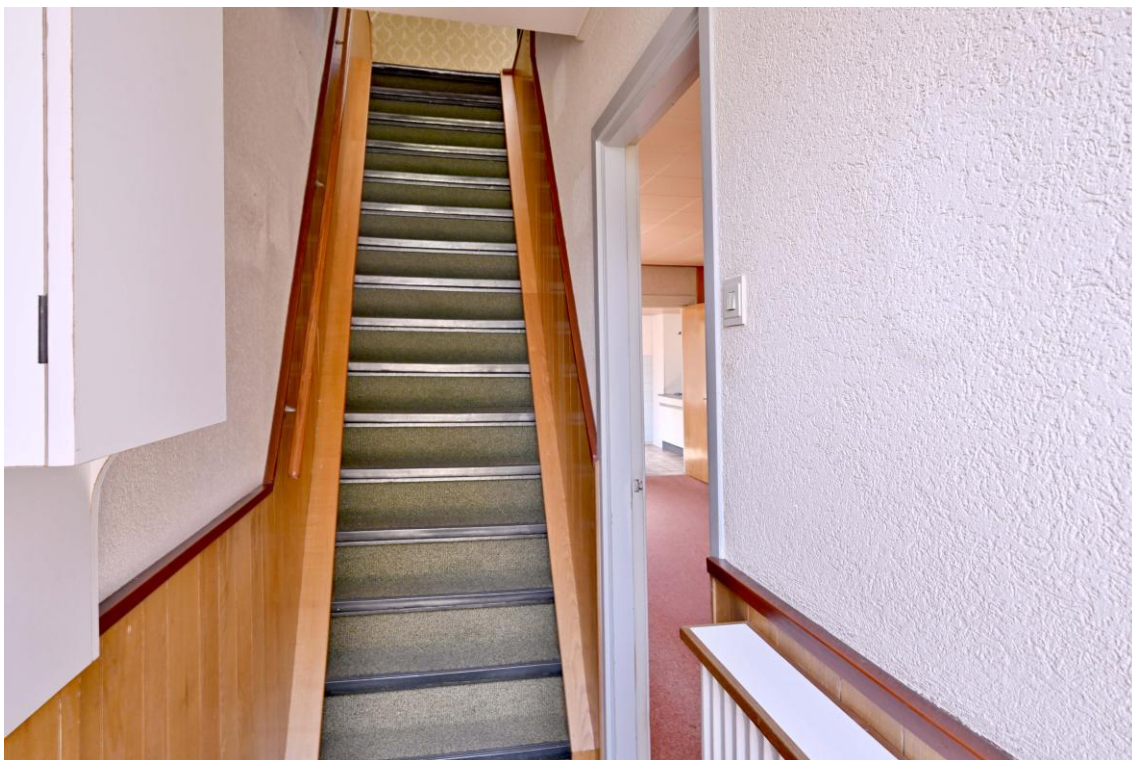

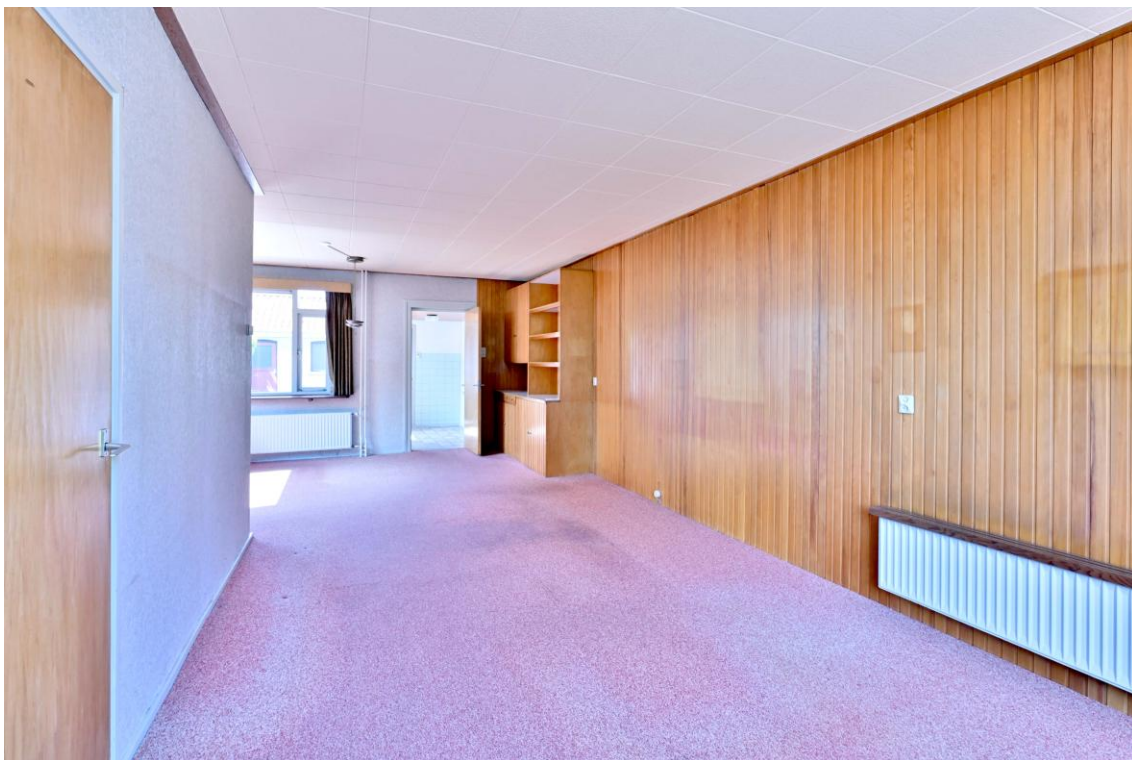











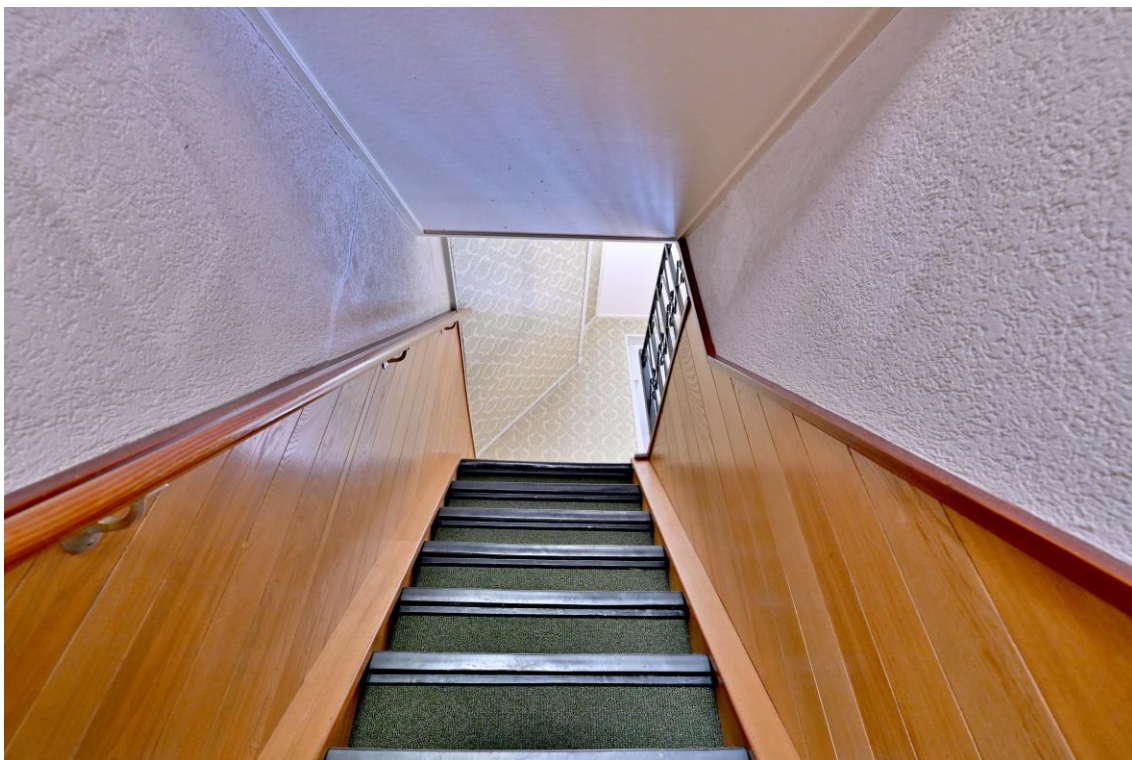





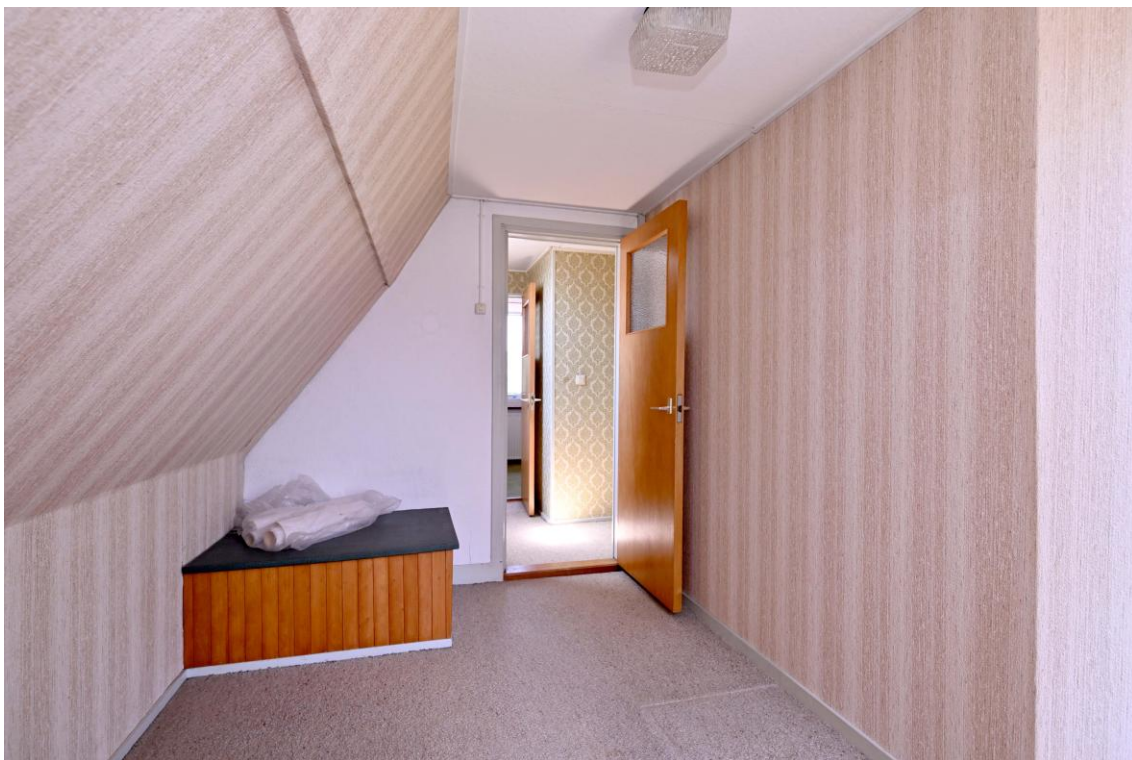











GETREUER
MAKELAARS

Afspraak maken?

0570 - 51 60 61



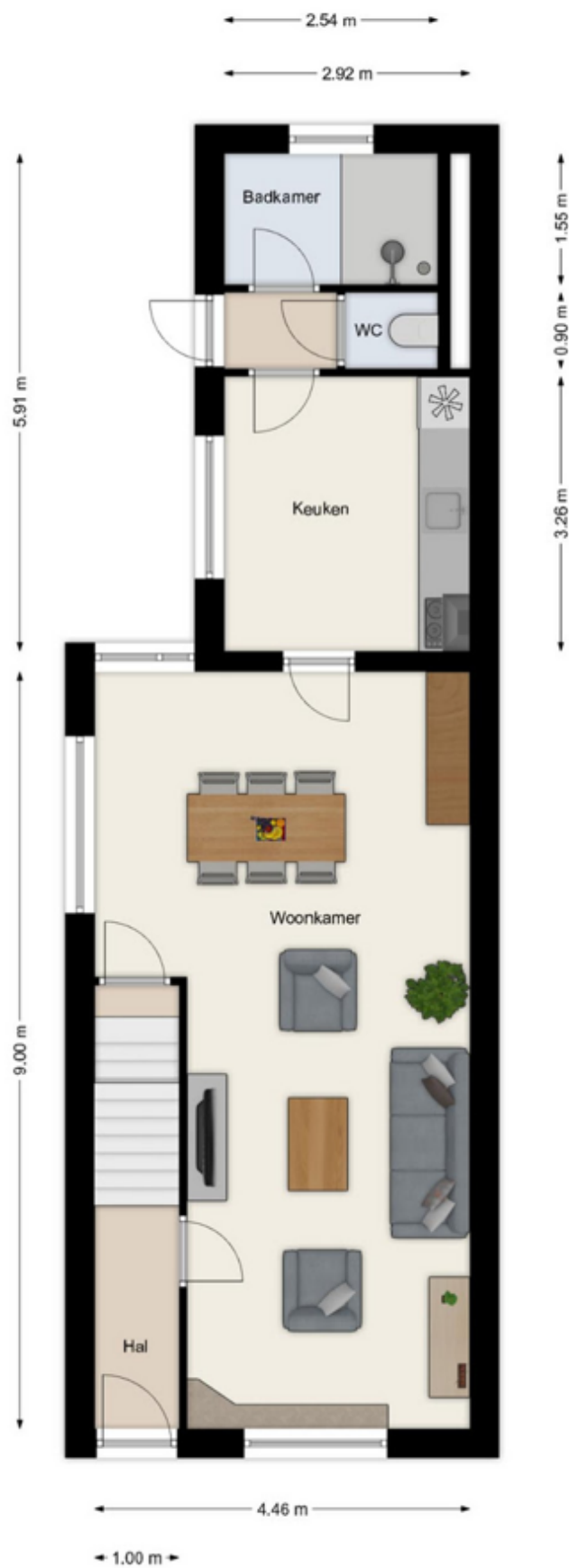

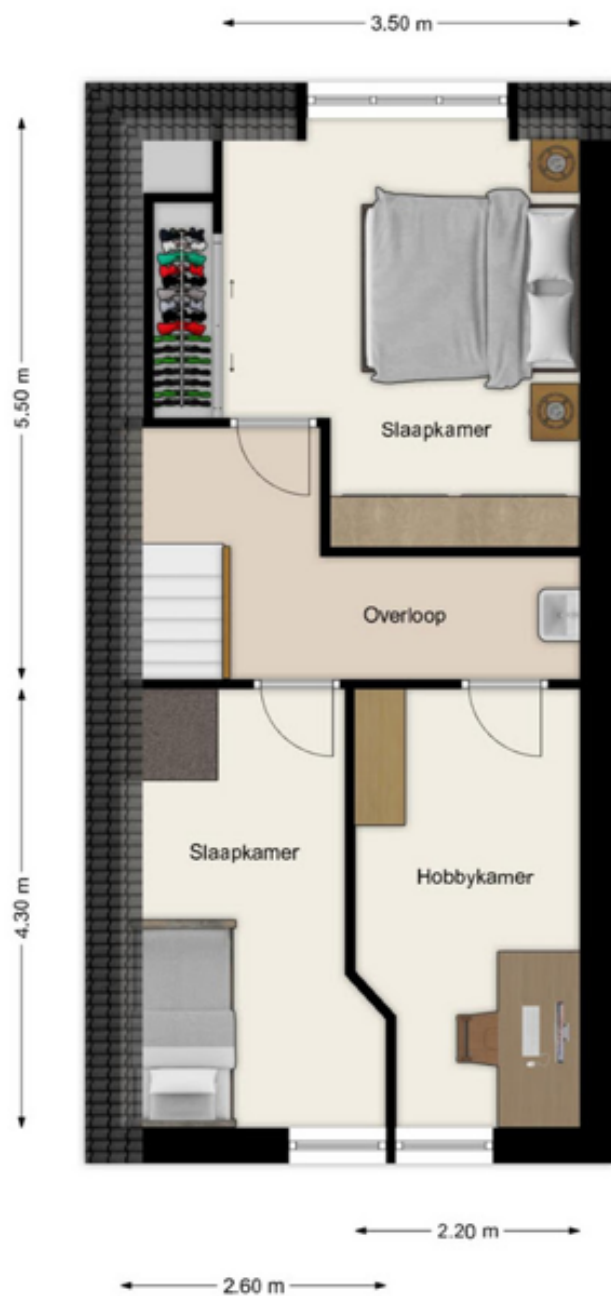

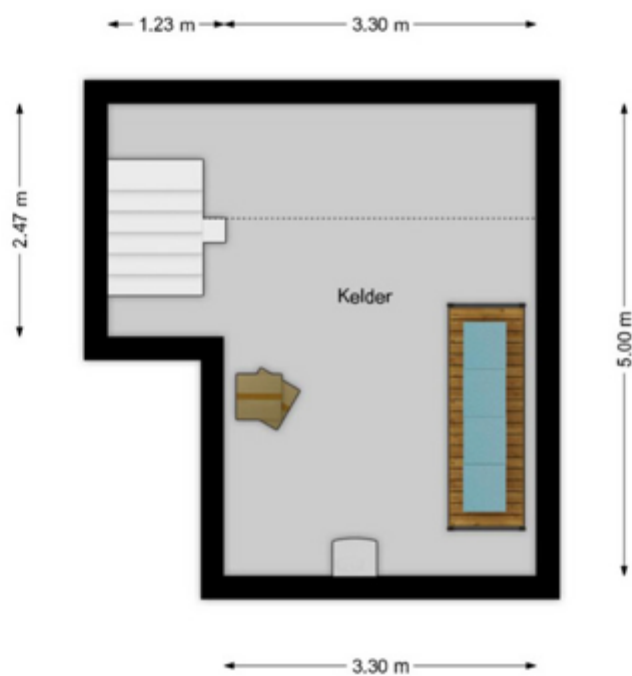



12345

25

Deze kaart is noordgericht

Perceelnummer

Huisnummer

Vastgestelde kadastrale grens

Voorlopige kadastrale grens

Administratieve kadastrale grens

Bebouwing

Schaal 1: 500

Kadastrale gemeente Deventer

Sectie A

Perceel 6635

kadaster



Voor een eensluitend uittreksel, geleverd op 28 mei 2025

De bewaarder van het kadaster en de openbare registers

Aan dit uittreksel kunnen geen betrouwbare maten worden ontleend.

De Dienst voor het kadaster en de openbare registers behoudt zich de intellectuele eigendomsrechten voor, waaronder het auteursrecht en het databankenrecht.

Lijst van zaken



Persoonlijke gegevens

Adres te verkopen woning:

Perestraat 46, 7412 BW Deventer

Datum:

16-06-2025

Voor de onderstaande zaken -ongeacht of ze roerend dan wel onroerend zijn- geldt dat ze soms wel en soms niet in de woning achterblijven. De lijst is bedoeld om duidelijkheid te scheppen om discussies achteraf te voorkomen.

| | Blijft achter | Gaat mee | Kan worden overgenomen | N.v.t. |
|---|-------------------------------------|--------------------------|---------------------------|-------------------------------------|
| Woning | | | | |
| <i>Interieur</i> | | | | |
| Verlichting, te weten: | | | | |
| – Opbouwspots/armaturen/lampen/dimmers | <input checked="" type="checkbox"/> | <input type="checkbox"/> | <input type="checkbox"/> | <input type="checkbox"/> |
| – Losse (hang)lampen | <input checked="" type="checkbox"/> | <input type="checkbox"/> | <input type="checkbox"/> | <input type="checkbox"/> |
| Raamdecoratie/zonwering binnen, te weten: | | | | |
| – Gordijnrails | <input checked="" type="checkbox"/> | <input type="checkbox"/> | <input type="checkbox"/> | <input type="checkbox"/> |
| – Gordijnen | <input checked="" type="checkbox"/> | <input type="checkbox"/> | <input type="checkbox"/> | <input type="checkbox"/> |
| – Overgordijnen | <input checked="" type="checkbox"/> | <input type="checkbox"/> | <input type="checkbox"/> | <input type="checkbox"/> |
| – Jaloezieën | <input checked="" type="checkbox"/> | <input type="checkbox"/> | <input type="checkbox"/> | <input type="checkbox"/> |
| – (Losse) horren/rolhorren | <input checked="" type="checkbox"/> | <input type="checkbox"/> | <input type="checkbox"/> | <input type="checkbox"/> |
| Vloerdecoratie, te weten: | | | | |
| – Vloerbedekking | <input checked="" type="checkbox"/> | <input type="checkbox"/> | <input type="checkbox"/> | <input type="checkbox"/> |
| – Plavuizen | <input checked="" type="checkbox"/> | <input type="checkbox"/> | <input type="checkbox"/> | <input type="checkbox"/> |
| verige, te weten: | | | | |
| – Spiegelwanden | <input checked="" type="checkbox"/> | <input type="checkbox"/> | <input type="checkbox"/> | <input type="checkbox"/> |
| <i>Keuken</i> | | | | |
| Keukenblok (met bovenkasten) | <input checked="" type="checkbox"/> | <input type="checkbox"/> | <input type="checkbox"/> | <input type="checkbox"/> |
| Keuken (inbouw)apparatuur, te weten: | | | | |
| – Afzuigkap | <input checked="" type="checkbox"/> | <input type="checkbox"/> | <input type="checkbox"/> | <input type="checkbox"/> |
| <i>Sanitair/sauna</i> | | | | |
| Toilet met de volgende toebehoren: | | | | |
| – Toilet | <input checked="" type="checkbox"/> | <input type="checkbox"/> | <input type="checkbox"/> | <input type="checkbox"/> |
| – Toilethouder | <input checked="" type="checkbox"/> | <input type="checkbox"/> | <input type="checkbox"/> | <input type="checkbox"/> |
| – Wastafel | <input checked="" type="checkbox"/> | <input type="checkbox"/> | <input type="checkbox"/> | <input type="checkbox"/> |
| – Planchet | <input checked="" type="checkbox"/> | <input type="checkbox"/> | <input type="checkbox"/> | <input type="checkbox"/> |
| <i>Exterieur/Installaties/Veiligheid/Energiebesparing</i> | | | | |
| Brievenbus | <input checked="" type="checkbox"/> | <input type="checkbox"/> | <input type="checkbox"/> | <input type="checkbox"/> |
| Kluis | <input type="checkbox"/> | <input type="checkbox"/> | <input type="checkbox"/> | <input checked="" type="checkbox"/> |
| (Voordeur)bel | <input checked="" type="checkbox"/> | <input type="checkbox"/> | <input type="checkbox"/> | <input type="checkbox"/> |
| Rookmelders | <input checked="" type="checkbox"/> | <input type="checkbox"/> | <input type="checkbox"/> | <input type="checkbox"/> |
| (Klok)thermostaat | <input checked="" type="checkbox"/> | <input type="checkbox"/> | <input type="checkbox"/> | <input type="checkbox"/> |
| Warmwatervoorziening, te weten: | | | | |
| – CV-installatie | <input checked="" type="checkbox"/> | <input type="checkbox"/> | <input type="checkbox"/> | <input type="checkbox"/> |
| Telefoonaansluiting/internetaansluiting | <input checked="" type="checkbox"/> | <input type="checkbox"/> | <input type="checkbox"/> | <input type="checkbox"/> |
| Veiligheidsschakelaar wasautomaat | <input checked="" type="checkbox"/> | <input type="checkbox"/> | <input type="checkbox"/> | <input type="checkbox"/> |
| Tuin | | | | |

Lijst van zaken



Inrichting

| | | | | |
|-----------------------|-------------------------------------|--------------------------|--------------------------|--------------------------|
| Tuinaanleg/bestrating | <input checked="" type="checkbox"/> | <input type="checkbox"/> | <input type="checkbox"/> | <input type="checkbox"/> |
| Beplanting | <input checked="" type="checkbox"/> | <input type="checkbox"/> | <input type="checkbox"/> | <input type="checkbox"/> |

Verlichting/installaties

| | | | | |
|-------------------|-------------------------------------|--------------------------|--------------------------|--------------------------|
| Buitenverlichting | <input checked="" type="checkbox"/> | <input type="checkbox"/> | <input type="checkbox"/> | <input type="checkbox"/> |
|-------------------|-------------------------------------|--------------------------|--------------------------|--------------------------|

Overig

| | | | | |
|-------------------------|-------------------------------------|--------------------------|--------------------------|--------------------------|
| Overige tuin, te weten: | | | | |
| – (Sier)hek | <input checked="" type="checkbox"/> | <input type="checkbox"/> | <input type="checkbox"/> | <input type="checkbox"/> |

Overig

| Zijn er zaken die geen eigendom zijn van verkoper omdat er sprake is van een leasecontract of huurcontract. Zo ja, neemt verkoper de zaak mee of wordt het betreffende contract overgenomen? | Ja | Nee | Gaat mee | Moet worden overgenomen |
|--|--------------------------|-------------------------------------|--------------------------|--------------------------|
| CV | <input type="checkbox"/> | <input checked="" type="checkbox"/> | <input type="checkbox"/> | <input type="checkbox"/> |
| Boiler | <input type="checkbox"/> | <input checked="" type="checkbox"/> | <input type="checkbox"/> | <input type="checkbox"/> |
| Zonnepanelen | <input type="checkbox"/> | <input checked="" type="checkbox"/> | <input type="checkbox"/> | <input type="checkbox"/> |



ALGEMENE INFORMATIE

Onderzoeksplicht van de koper

Voordat u een bod uitbrengt op een woning, gaan wij er vanuit dat u onderzoek heeft verricht naar alle aspecten die in het algemeen en voor u in het bijzonder van belang zijn bij het nemen van een beslissing een woning te kopen. Denk hierbij aan:

- Het bestuderen van de informatie, welke u door ons is aangeboden
- Het inwinnen van informatie bij de gemeente
- Onderzoek verrichten naar uw financiële mogelijkheden

U kunt voor uw onderzoek ook gebruik maken van de volgende stukken, welke bij ons op kantoor ter inzage liggen:

- Eigendomsbewijs van de woning (aan elke onroerende zaak kunnen bijzondere bepalingen verbonden zijn, dit noemt met ook wel erfdienstbaarheden. Deze worden overgedragen wanneer er een nieuwe eigenaar komt en dit wordt gewoonlijk vastgelegd in het eigendomsbewijs). Een voorbeeld van een erfdienstbaarheid is het “recht van overpad”; dit houdt in dat meerdere eigenaren gebruik maken van een pad, dat bijvoorbeeld achter de woningen langsloopt. Het eigendom hiervan wordt gedeeld door alle eigenaren die gebruik maken van dit pad.
- Kadastraal uittreksel en kaart

Bij appartementen zijn er aanvullende stukken aanwezig:

- Akte van splitsing (hierin staat vastgelegd hoe een appartementcomplex is opgesplitst in de verschillende appartementen)
- Reglement van splitsing
- Statuten van de Vereniging van Eigenaren (o.a. balans, notulen)
- Huishoudelijk reglement

Een bod uitbrengen

Biedingen kunt u mondeling aan ons doorgeven, maar het is verstandig een bieding schriftelijk te bevestigen. Wanneer u een bod uitbrengt is het belangrijk de volgende zaken te vermelden:

- De geboden koopsom
- De datum van aanvaarding
- Eventuele overname van roerende zaken
- Eventuele ontbindende voorwaarden (b.v. voorbehoud voor financiering)

Indien u een ontbindende voorwaarde voor financiering wenst op te nemen, dient bij het bod te worden aangegeven tot welk bedrag een hypotheek nodig is. Een ontbindende voorwaarde voor financiering geeft u dan meestal zo'n vier weken de tijd om uw financiering te regelen. Over deze ontbindende voorwaarde dienen partijen het wel eens te zijn vóór de (mondelinge) verkoop.



Belangrijk! Een verkoop komt alleen tot stand, indien overeenstemming is bereikt over alle hierboven genoemde zaken. Verkoper behoudt zich nadrukkelijk het recht voor de woning te gunnen aan de gegadigde van zijn keuze. De gemaakte afspraken worden schriftelijk bevestigd in de koopakte. De koopakte wordt bindend na het verstrijken van de 3 dagen bedenktijd!

Schriftelijkheidsvereiste

Sinds september 2003 moet de koop van een woonhuis schriftelijk worden aangegaan indien de koper een particulier is. Deze regel brengt mee dat enkel mondelinge overeenstemming de particuliere koper niet bindt zolang die overeenstemming niet schriftelijk is vastgelegd. Een verkoper kan zich op het schriftelijkheidsvereiste beroepen om onder de mondeling bereikte overeenstemming uit te komen. Op 9 december 2011 heeft de Hoge Raad uitgesproken dat ook een verkoper niet gebonden is aan een louter mondelinge overeenstemming.

Waarborgsom

Tenzij anders afgesproken zal in de koopakte worden opgenomen dat de koper na het tot stand brengen van de overeenkomst, op korte termijn een waarborgsom zal storten op de rekening van de notaris van zijn/haar keuze voor een bedrag van 10 % van de koopsom. De waarborgsom kan worden vervangen door een bankgarantie, welke verstrekt kan worden door een Nederlandse bankinstelling.

Bieding

Als u een bod wilt uitbrengen, kunt u het beste eerst contact opnemen met ons kantoor om de diverse bijzonderheden van het biedproces bij onroerende zaken te bespreken. Indien er meerdere gegadigden zijn voor een object, behoudt de verkoper zich het recht voor om tot een besloten biedsysteem over te gaan.

Koopakte

De koopakte zal door ons kantoor worden opgemaakt volgens de modelkoopakte, opgesteld door de Nederlandse Vereniging van Makelaars in onroerende zaken en vastgoeddeskundigen (NVM), de Consumentenbond en de Vereniging Eigen Huis.

Asbestclausule

Indien het een woning met een bouwjaar voor 1993 betreft is de mogelijkheid aanwezig dat de woning asbest bevat. In de koopovereenkomst zal dan ook standaard een asbestclausule worden toegevoegd.

Ouderdomsclausule

Het is de koper bekend van welk bouwjaar de onroerende zaak dateert. De eisen die aan de bouwkwiteit gesteld mogen worden, kunnen bij oudere woning aanzienlijk lager liggen dan bij nieuwe woningen. Het geheel of ten dele ontbreken van één of meer eigenschappen van de onroerende zaak voor normaal en bijzonder gebruik en het eventueel anderszins niet beantwoorden van de zaak aan de overeenkomst komt voor rekening en risico van de koper. In de koopovereenkomst zal dan ook standaard een ouderdomsclausule worden toegevoegd.



Verantwoording

De verstrekte gegevens in deze brochure zijn met zorg verzameld, waarbij de grootst mogelijke nauwkeurigheid is nagestreefd. Voor de juistheid van de verstrekte informatie zijn wij in belangrijke mate afhankelijk van derden, waarbij gegevens soms mondeling zijn doorgegeven. Deze bijlage is bedoeld om algemene informatie te verstrekken. De onderliggende juridische problematiek is complex te noemen en leent zich niet om in een bijlage als deze, volledig en accuraat uiteen te worden gezet. Aan deze informatie kunnen dan ook geen rechten worden ontleend.

Tot slot

Een huis kopen is meestal een ingrijpende beslissing. Verzekert u zich ervan dat alle, voor u belangrijke zaken ter sprake zijn gekomen. Schroomt u niet om onze medewerkers tekst en uitleg te vragen over de woning en de te volgen (aankoop)procedure.

U wilt een huis kopen of verkopen, maar ervaart dat hier veel bij komt kijken? Hoe kunt u dit het beste aanpakken? U kunt natuurlijk alles zelf regelen. Maar verstandiger is om Getreuer Makelaars in te schakelen. Met onze jarenlange ervaring van de woningmarkt in en rondom Deventer zijn wij voor u dé betrouwbare partner bij verkoop, aankoop en taxatie.



Erwin Getreuer
06-22901996



Annemijn Getreuer
06-46322739

GETREUER
MAKELAARS

GRATIS
Waardebepaling

Getreuer makelaars, Pikeursbaan 12, 7411 GV Deventer

Bel nu:
0570 - 51 60 61

NVM



Getreuer voor alle zekerheid!



Kies voor een aankoopmakelaar.

Voor alle zekerheid.
Getreuer is uw vertrouwensmakelaar bij aankoop van een woning.
Wij adviseren u, begeleiden u bij bezichting en nemen ook de prijsonderhandeling voor onze rekening.

Is dit niet de woning die u zoekt? Wij kunnen u deskundig begeleiden bij de aankoop van uw nieuwe woning. Een paar voordelen voor u op een rijtje:

- Een uitgebreid netwerk, daardoor eerder op de hoogte van het aanbod.
- Gespecialiseerd in het voeren van onderhandelingen, resulterend in een lagere aankoopprijs.
- Wij nemen u zorgen uit handen en kijken objectief naar de woning.
- Aankopen zonder problemen!

Geïnteresseerd in Getreuer makelaars als uw aankoopmakelaar?

Maak dan gerust een afspraak met één van onze makelaars.

U kunt bellen met telefoonnummer **0570 – 51 60 61** of stuur een email naar **info@getreuer.nl**



Annemijn

Erwin

Amber

Is dit de woning waar u graag zou willen wonen?

Dan volgt nog de spannende zoektocht naar een passende financiering. Want niet de koop van een huis is de belangrijkste financiële beslissing in uw leven, dat is het afsluiten van een hypotheek.

In die zoektocht is een betrouwbare hypotheekadviseur met ruime ervaring in het vak van doorslaggevend belang. Een Erkend Hypothecair Planner kijkt veel verder dan alleen naar de laagste hypotheekrente. Een hypotheek moet namelijk passen bij uw huidige persoonlijke en financiële situatie, maar bovenal ook toekomstbestendig zijn.

Al geruime tijd werken wij naar volle tevredenheid samen met Michel van Malkenhorst van De Hypotheekshop Deventer-centrum. Een hypotheekadviseur die onze werkwijze deelt: persoonlijk, betrokken en deskundig. Wij kunnen u dan ook van harte aanraden om met De Hypotheekshop contact op te nemen voor een vrijblijvend gesprek!



Hypotheek adviseur:

Michel van Malkenhorst

Hypotheekshop Deventer-centrum

Kazernestraat 2

7411 CJ Deventer

T: 0570 – 572 209

E: deventer737@hypotheekshop.nl

W. [hypotheekshop.nl/deventercentrum](https://www.hypotheekshop.nl/deventercentrum)

Voor meer informatie of een vrijblijvend gesprek verwijzen wij u graag naar Michel van Malkenhorst.

PS: Een afspraak inplannen kan eenvoudig via de website.

Met vriendelijke groet,

Getreuer Makelaars

De makelaar die weet
wat er in de regio speelt.

0570 - 51 60 61



www.getreuer.nl

